NACIONAL

Revisa FMI alza a pronósticos de crecimiento para México: 1% en 2025 y 1.5% para 2026

14 de octubre de 2025 · 3 min de lectura





El **Fondo Monetario Internacional (FMI)** revisó al alza sus pronósticos de crecimiento para **México**, tanto para este como para el próximo año. Este incremento también mejoró las perspectivas para **América Latina y el Caribe**, y descartó la posibilidad de que la política comercial de Estados Unidos arrastre a la economía mexicana a una recesión.

En su reporte insignia, el **World Economic Outlook (WEO)**, el FMI mantuvo su pronóstico de crecimiento para México en **1%** para este año, cifra superior al **0.2%** estimado en julio y a la contracción de **0.3%** prevista en abril, aunque aún por debajo del **1.7%** proyectado en enero.

Table 1.1. Overview of the *World Economic Outlook* Projections
(Percent change, unless noted otherwise)

		Projections		Difference from July 2025 WEO *Update*[1]		Difference from April 2025 WEO[1]	
	2024	2025	2026	2025	2026	2025	2026
World Output	**3.3**	**3.2**	**3.1**	**0.2**	**0.0**	**0.4**	**0.1**
Advanced Economies	**1.8**	**1.6**	**1.6**	**0.1**	**0.0**	**0.2**	**0.1**
United States	2.8	2.0	2.1	0.1	0.1	0.2	0.4
Euro Area	0.9	1.2	1.1	0.2	-0.1	0.4	-0.1
Germany	-0.5	0.2	0.9	0.1	0.0	0.2	0.0
France	1.1	0.7	0.9	0.1	-0.1	0.1	-0.1
Italy	0.7	0.5	0.8	0.0	0.0	0.1	0.0
Spain	3.5	2.9	2.0	0.4	0.2	0.4	0.2
Japan	0.1	1.1	0.6	0.4	0.1	0.5	0.0
United Kingdom	1.1	1.3	1.3	0.1	-0.1	0.2	-0.1
Canada	1.6	1.2	1.5	-0.4	-0.4	-0.2	-0.1
Other Advanced Economies[2]	2.3	1.8	2.0	0.2	-0.1	0.0	0.0
Emerging Market and Developing Economies	**4.3**	**4.2**	**4.0**	**0.1**	**0.0**	**0.5**	**0.1**
Emerging and Developing Asia	5.3	5.2	4.7	0.1	0.0	0.7	0.1
China	5.0	4.8	4.2	0.0	0.0	0.8	0.2
India[3]	6.5	6.6	6.2	0.2	-0.2	0.4	-0.1
Emerging and Developing Europe	3.5	1.8	2.2	0.0	0.0	-0.3	0.1
Russia	4.3	0.6	1.0	-0.3	0.0	-0.9	0.1
Latin America and the Caribbean	2.4	2.4	2.3	0.2	-0.1	0.4	-0.1
Brazil	3.4	2.4	1.9	0.1	-0.2	0.4	-0.1
Mexico	1.4	1.0	1.5	0.8	0.1	1.3	0.1
Middle East and Central Asia	2.6	3.5	3.8	0.1	0.3	0.5	0.3
Saudi Arabia	2.0	4.0	4.0	0.4	0.1	1.0	0.3
Sub-Saharan Africa	4.1	4.1	4.4	0.1	0.1	0.3	0.2

La WEO agregó que para el país, las suposiciones de política monetaria son coherentes con una convergencia de la inflación hacia el objetivo del **banco central (Banco de México)** a lo largo del periodo de proyección.

Para **2026**, el organismo anticipa un crecimiento de **1.5%** para México, ligeramente por encima del **1.4%** estimado previamente, mientras que para **América Latina y el Caribe** prevé un avance de **2.3%**.

En **América Latina y el Caribe**, se proyecta que el crecimiento se mantenga estable en **2.4% en 2025** y caiga ligeramente a **2.3% en 2026**. El pronóstico para 2025 se revisó al alza en **0.4 puntos porcentuales** respecto a abril, debido a la reducción de aranceles en la mayoría de los países de la región y a datos económicos más sólidos de lo esperado.

El FMI reconoció que sus proyecciones reflejan un impacto significativo, aunque no masivo, del cambio de políticas en las perspectivas económicas, elevando su previsión de crecimiento del **PIB mundial** de **2.8%** (estimado en abril) a **3.2%**, según el WEO publicado este día.

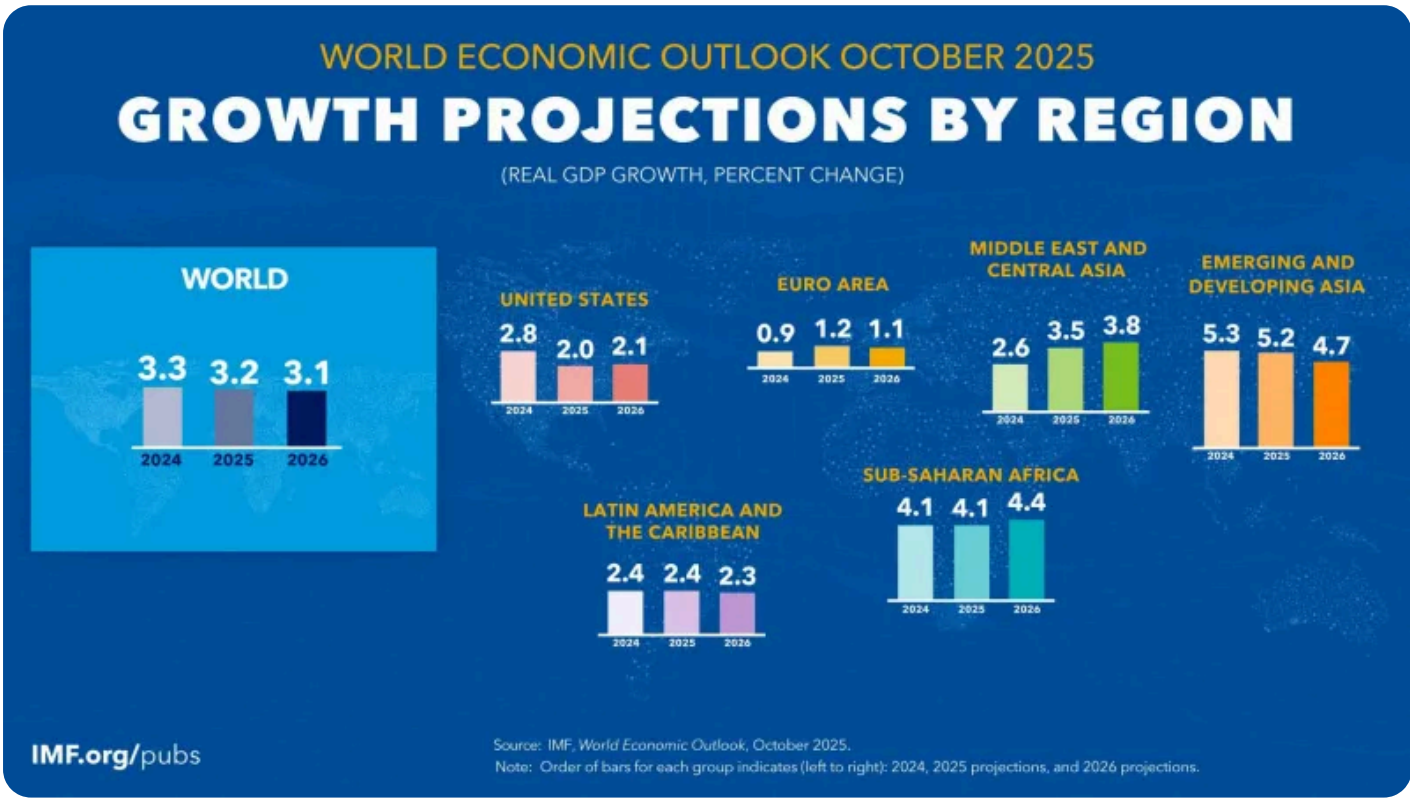

El FMI reconoció un “impacto significativo, aunque moderado” de los cambios en política comercial global. Para el **T-MEC**, Estados Unidos seguirá liderando con un crecimiento de **2%**, seguido de **Canadá (1.2%)** y **México (1%)**.

Sin embargo, el organismo advirtió que **la incertidumbre comercial persiste**, debido a la falta de acuerdos duraderos y al posible efecto de los aranceles sobre los precios, la inversión y el consumo.

No obstante, los aranceles están muy lejos de volver a sus niveles de 2024. **La incertidumbre** en materia de política comercial **sigue siendo elevada** ante la **ausencia de acuerdos claros**, transparentes y duraderos entre los socios comerciales, y con la atención empezando a desplazarse del nivel final de los aranceles a su impacto en los precios, la inversión y el consumo”, señaló el FMI

Publicado en Punto de Referencia. Dirección original: https://puntodereferencia.mx/nacional/revisa-fmi-alza-a-pronosticos-de-crecimiento-para-mexico-1-en-2025-y-1-5-para-2026
Descargado el 22 de noviembre de 2026.