NACIONAL

Se fortalece la escuela pública con cuatro programas y se reduce el abandono escolar

26 de junio de 2024 · 4 min de lectura



Abraham Vázquez Piceno, coordinador nacional del programa Becas para el Bienestar “Benito Juárez”, informó que durante el gobierno del presidente Andrés Manuel López Obrador se redujo el abandono escolar en los tres niveles de educación:

En lo que respecta al abandono escolar en el nivel medio superior se redujo del 14% en 2018-2019 a 9% en 2022 - 2023

En 2019, el abandono escolar en la primaria era de 0.7 y se redujo a 0.3% en el ciclo escolar 2022 - 2023

En el nivel licenciatura, el abandono escolar se redujo del 7.9% al 6%



Así mismo, durante la conferencia matutina de este 26 de junio la titular de la Secretaría de Educación Pública (SEP), Leticia Ramírez, informó que hace 6 años se inició el fortalecimiento de la escuela pública y la revaloración de maestras y maestros a partir de cuatro programas para fortalecer la educación.

La secretaria de educación destalló los cuatro programas que son prioritarios en la administración del presidente López Obrador:

1.- Revalorización y dignificación del magisterio

Con este programa se han basificado 960 mil maestras y maestros, es decir que se invirtieron 191 mil millones de pesos en incremento de salarios adicionales al presupuesto.



2.- Se creó un nuevo plan de estudios de educación básica que se aplicó a partir de agosto de 2023 y se repartieron 153 millones de nuevos libros de texto gratuitos.

Cabe resaltar que este plan tiene como eje fundamental impulsar una educación científica y humanista; se trata de una educación inclusiva, pluricultural con igualdad de género y pensamiento crítico.



3.- Becas para el Bienestar “Benito Juárez”

El Coordinador Nacional del Programa Becas para el Bienestar, Abraham Vázquez Piceno, informó que respecto a la aplicación de este programa en Educación Básica que:

Se otorga una beca educativa de $920.00 pesos mensuales hasta por 10 meses

-En 2019 se becó a 4 millones de estudiantes con una inversión de 24 mil millones de pesos

-En 2024 reciben beca 6.6 millones de estudiantes con una inversión de 17.1 miles de millones de pesos

-En total se han beneficiado a 10.8 de estudiantes con una inversión de 173 mil millones de pesos

Respecto a la aplicación del programa en Educación Media Superior:

-Beca mensual de $920.00 pesos mensuales hasta por 10 meses

-En 2019 se benefició a 4.8 millones de estudiantes con una inversión de 24.3 miles de millones de pesos

-En 2024 4.1 millones de estudiantes reciben una beca, lo que representa una inversión de 22.4 miles de millones de pesos

-Se ha entregado una beca a 11.4 millones de estudiantes de nivel medio superior con una inversión de 179 mil millones de pesos

En cuanto al programa de becas para licenciatura:

Durante la actual administración, al menos 1.03 millones de estudiantes de licenciatura han recibido una beca, con una inversión de 51.4 millones de pesos

En el caso de los posgrados se han entregado 523 mil becas de posgrado a igual número de estudiantes, lo que representa una inversión de 67 mil millones de pesos

4.- Programa “La Escuela es Nuestra”

En cuanto este programa, se dio a conocer que consiste en otorgar el presupuesto de manera directa a comités de madres y padres de familia, quienes evalúan las necesidades del plantel que les corresponda y ellos deciden cómo destinar el recurso.

En 2024 se benefició a 66 mil 958 planteles escolares por un monto de 22 mil 138 millones de pesos y se incorporó un total de 40 mil 159 escuelas que en años anteriores no habían recibido recursos.

En consecuencia, de 2019 a 2024 se reportan 173 mil 651 escuelas beneficiadas con una inversión histórica de 84 mil millones de pesos, lo que significa que el 99 por ciento de las escuelas de educación básica a nivel nacional son beneficiarias de este programa.

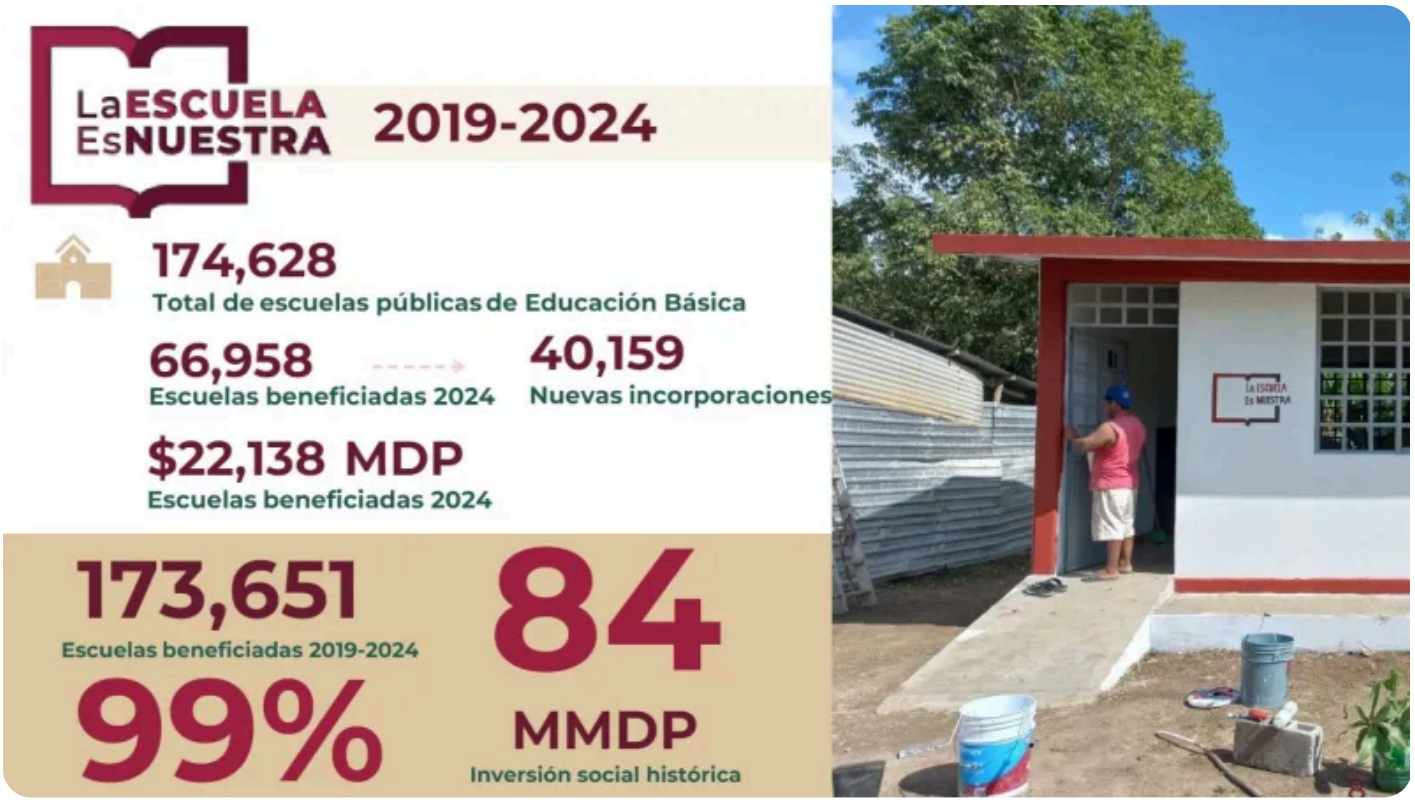

Publicado en Punto de Referencia. Dirección original: https://puntodereferencia.mx/nacional/se-fortalece-la-escuela-publica-cuatro-programas-y-se-redujo-el-abandono-escolar
Descargado el 22 de noviembre de 2026.