OTIS, EL HURACÁN INÉDITO

Se han repartido más de 130 mil despensas a nueve días del paso del huracán Otis en Guerrero

3 de noviembre de 2023 · 3 min de lectura



La titular de la **Coordinación Nacional de Protección Civil** (CNPC), Laura Velázquez Alzúa, actualizó la información de las **acciones realizadas en Acapulco** y **Coyuca de Benítez** a nueve días del **huracán Otis** en el que se reportó una cifra de 47 personas fallecidas y 56 no localizadas.

El presidente Andrés Manuel López Obrador informó que hoy el supermercado Soriana terminará de empacar **10 mil despensas** que se entregarán en **Acapulco** y **Coyuca de Benítez**, con el apoyo de la Guardia Nacional, y reiteró que se otorgará una despensa semanal durante tres meses, con 24 productos de la canasta básica a cada familia de la zona afectada, lo que sumará un monto total de 3 millones de despensas para 250 mil familias.

Por parte de la Secretaría de la Defensa Nacional (Sedena) se han repartido 97 mil 805 despensas repartidas, 555 mil 215 litros de agua, ha distribuido 145 mil 252 raciones de comida repartidas en 13 comedores y cinco cocinas comunitarias, se limpiaron 39 kilómetros de avenidas, a través de 83 cisternas de agua se han repartido 2 millones 804 litros de agua.

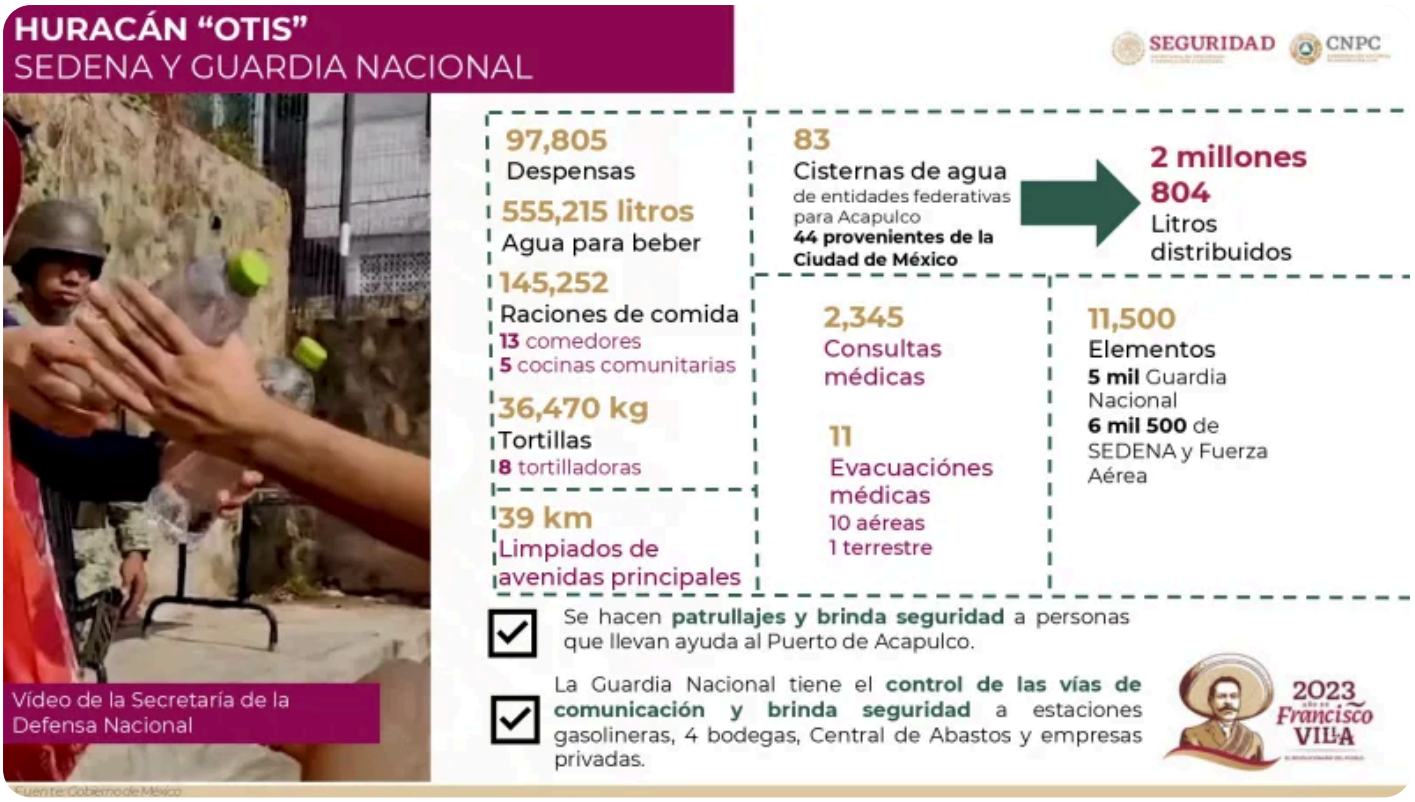

También han brindado 2 mil 345 consultas médicas, once evacuaciones médicas, y mantienen una fuerza operativa de 11 mil 500 elementos: 5 mil elementos de la Guardia Nacional y 6 mil 500 de la Sedena y la Fuerza Aérea Mexicana.

En el caso de la Secretaría de Marina (Semar) han distribuido 33 mil 243 despensas, 231 mil 538 litros de agua repartidos, y el estado de fuerza es de 7 mil 497 elementos. Asimismo, el Hospital Naval ha brindado mil 37 consultas a la población, se han realizado 16 cirugías, 7 traslados terrestres y 3 aéreos. Los buques de la Armada de México han distribuido 30 toneladas de combustible, diez toneladas de turbosina y 683 toneladas de agua.



La Semar cuenta con 5 mil elementos de los cuales mil 700 brindan seguridad desde la Base Naval hasta el Aeropuerto y han puesto en marcha cuatro cocinas móviles, las cuales repartieron 3 mil raciones calientes diarias.

Respecto al restablecimiento del servicio eléctrico a nivel general se cuenta con el 90%, y con el 55% en Acapulco de Juárez, se han instalado 6 mil 143 postes instalados de 12 mil 500, se han trasladado 7 mil 180 toneladas de material eléctrico a la zona afectada y trabajan 2 mil 900 electricistas en los municipios afectados.

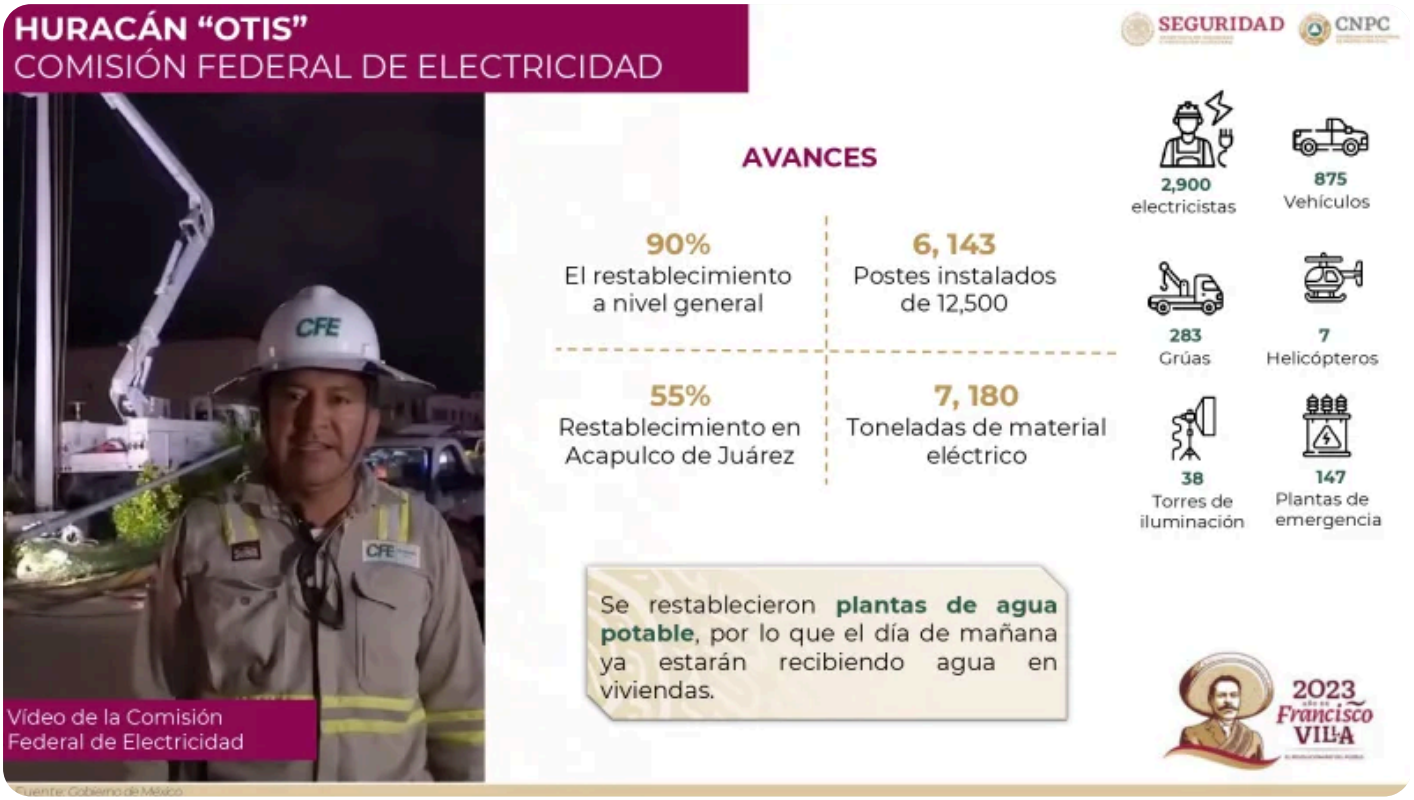

Respecto al abastecimiento de agua, 350 mil habitantes cuentan con agua potable, y se han entregado 120 mil litros de agua a hospitales con un volumen total acumulado de 365 mil litros. 240 mil litros de agua potable en 13 colonias del Puerto de Acapulco, dando un volumen acumulado de 575 mil litros y 65 mil litros de agua para plantas potabilizadoras.



En lo que respecta a la Secretaría del Bienestar, 2 mil 3 Servidores de la Nación han censado 71 mil 367 viviendas y se han entregado 90 mil becas.



También han sido movilizadas 2 mil 667 personas mediante el puente aéreo del 27 de octubre al 2 de noviembre, y 13 mil personas movilizadas vía terrestre.

Publicado en Punto de Referencia. Dirección original: https://puntodereferencia.mx/huracan-otis/se-han-repartido-mas-de-130-mil-despensas-a-nueve-dias-del-paso-del-huracan-otis-en-guerrero
Descargado el 22 de noviembre de 2026.