CDMX

Se manifiestan vecinos de la Alcaldía Cuauhtémoc contra la operación diamante de Sandra Cuevas

21 de julio de 2023 · 1 min de lectura

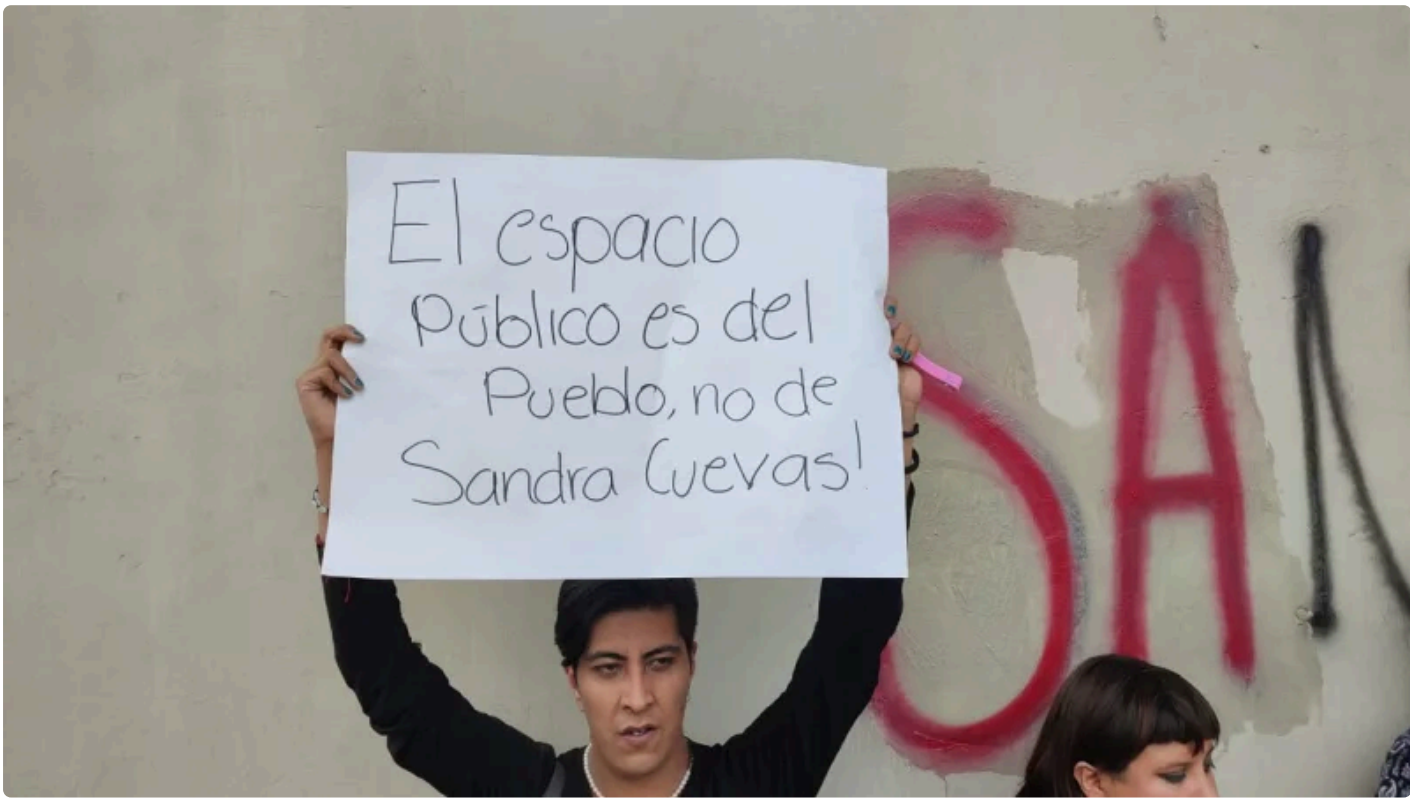

Vecinos de la Alcaldía Cuauhtémoc, en la Ciudad de México, se manifestaron contra la Operación Diamante, estrategia impulsada por la alcaldesa Sandra Cuevas para recorrer las calles y asegurar espacios públicos.

El Operativo Diamante ha sido difundido por la misma alcaldesa en sus redes sociales mediante vídeos en los que se observa a la mandataria junto a elementos de seguridad retirando bancas, sillas, muebles, jardineras o cualquier mobiliario que ocupe espacio público dentro de la demarcación.

Ante esto, los vecinos de la demarcación, encabezados por vendedores ambulantes, mostraron su molestia de forma pacífica en la explanada de la Alcaldía Cuauhtémoc, mediante expresiones como baile y arte circense bajo consignas contra la “limpieza social” que acusan los manifestantes.

Por su parte, Cuevas señaló en su cuenta de Twitter que esta manifestación fue “montada” por gente enviada por Morena que “buscan provocarlos”.

El Operativo Diamante no es la única molestia de los habitantes del corazón de la capital del país, pues la alcaldesa ha estado en el centro de la mira pública desde que comenzó a desalojar migrantes o prohibir el baile de adultos de la tercera edad en el Kiosco Morisco.



Publicado en Punto de Referencia. Dirección original: https://puntodereferencia.mx/cdmx/se-manifiestan-vecinos-de-la-alcaldia-cuauhtemoc-contra-la-operacion-diamante-de-sandra-cuevas
Descargado el 21 de noviembre de 2026.