NACIONAL

Se presentarán próximamente pruebas en la demanda contra García Luna en Florida por el desvío de 634 mdd: Pablo Gómez

16 de febrero de 2024 · 2 min de lectura

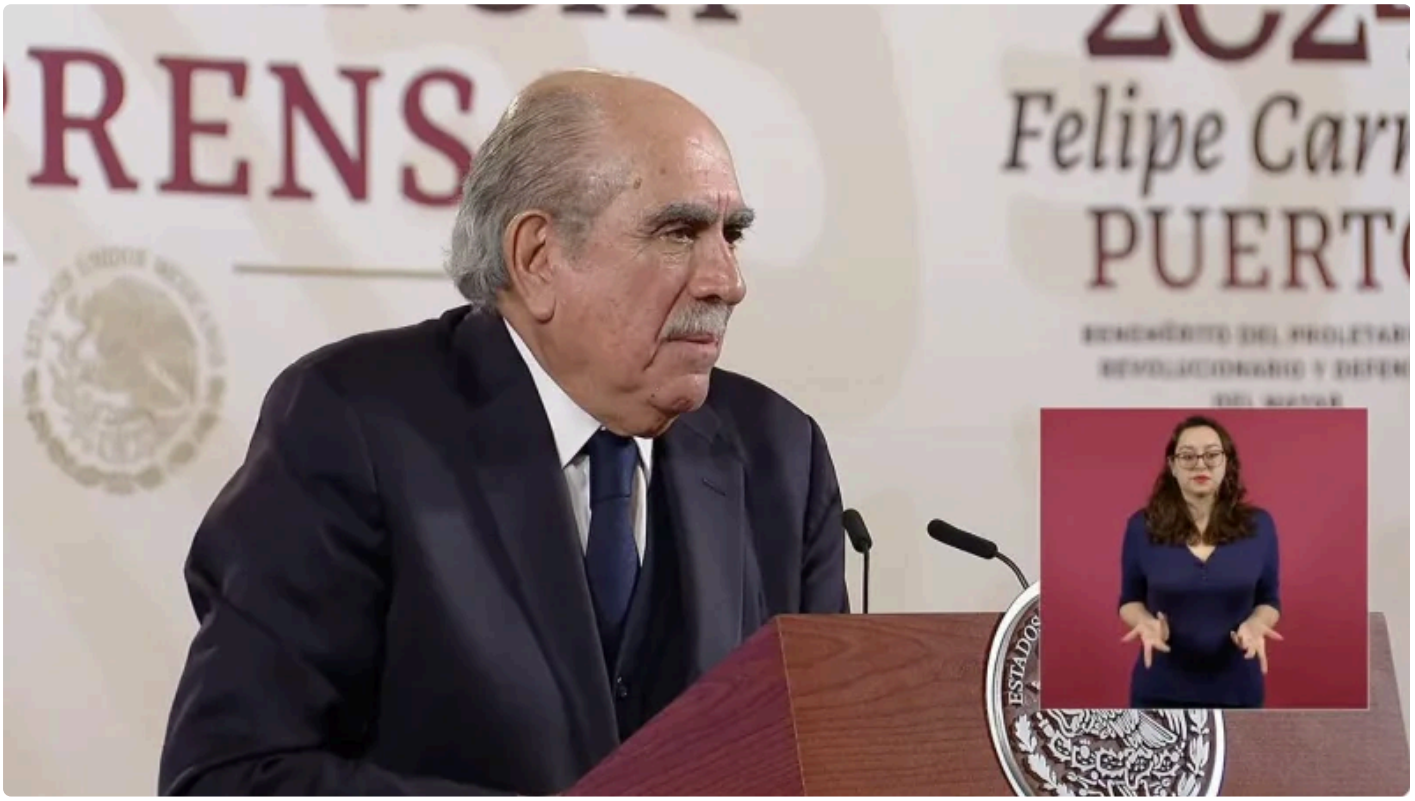

Pablo Gómez Álvarez, el titular de la **Unidad de Inteligencia Financiera (UIF)**, informó sobre el avance en la demanda civil del Estado mexicano contra el exsecretario de Seguridad Pública, **Genaro García Luna**, en el que se reclaman **634 millones de dólares** que fueron presuntamente desviados del erario a través de un conglomerado empresarial cercano a García Luna y que fueron transferidos, a través de paraísos fiscales, al estado de **Florida,** Estados Unidos, y fueron aplicados en la adquisición de bienes muebles, inmuebles y otros activos.

El 21 de septiembre de 2021, el Gobierno mexicano presentó una demanda civil ante el Tribunal del Undécimo Circuito Judicial del Condado de Miami-Dade, Florida, para la **recuperación de los activos** adquiridos con los recursos extraídos de los bienes detectados. Al momento se tienen aseguradas **19 propiedades de Genaro García Luna y sus cómplices**.

Posteriormente, los demandados presentaron diversas solicitudes de desechamiento de juicio, pero el juez de primera instancia las negó, luego esta resolución fue impugnada por **apelación** y se suspendió el juicio temporalmente, pero ya se ha reanudado y está en este momento en la etapa de **conciliación**. El siguiente paso es entrar en la presentación de los **elementos probatorios** de cada una de las partes, para lo cual el Gobierno de México se está preparando, afirmó Pablo Gómez.

El titular de la UIF expuso **30 contratos** que dependencias de Gobierno como el **Centro Nacional de Inteligencia (Cisen)**, el **Órgano Administrativo Desconcentrado Prevención y Readaptación Social (OADPRS)** y la **Policía Federal**, llevaron a cabo con el Grupo Weinberg por un total de **288 mil 600 millones de pesos**.

El **Grupo Weinberg** está integrado por **Mauricio Samuel Weinberg López**, quien tiene participación en 19 empresas, **Jonathan Alexis Weinberg Pinto** con participación en **30 empresas** y sujeto a extradición en España y **80 empresas** constituidas en diferentes países como Panamá, México y Estados Unidos.



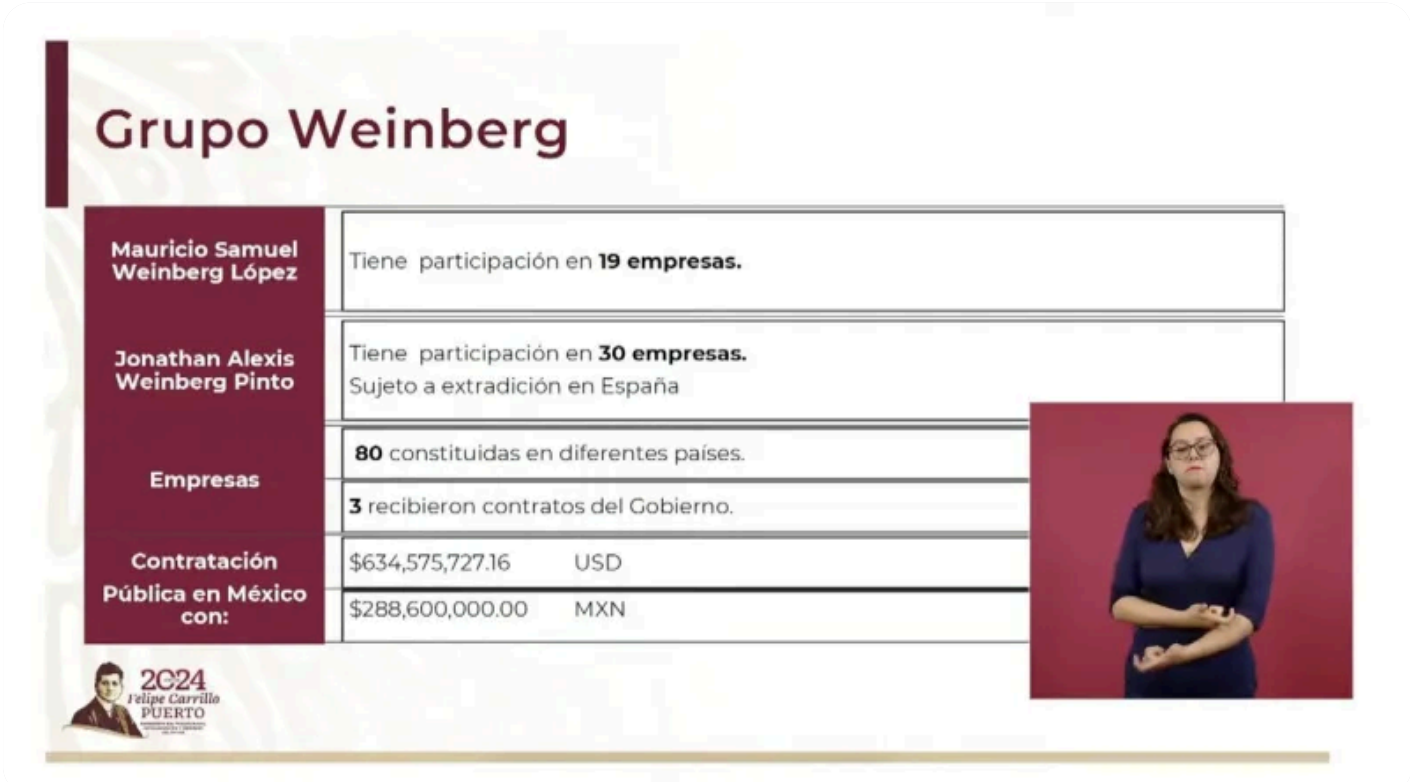

Pablo Gómez informó que el Gobierno de México recuperó cerca de **2 millones de dólares** "a través de una resolución judicial" tomada por el juez que lleva el juicio en Florida contra García Luna, después de que Cristina Pereyra Gálvez, esposa de Genaro García Luna, se negara a comparecer ante la corte de Florida.

Publicado en Punto de Referencia. Dirección original: https://puntodereferencia.mx/nacional/se-presentaran-proximamente-pruebas-en-la-demanda-contra-garcia-luna-en-florida-por-el-desvio-de-634-mdp-pablo-gomez
Descargado el 22 de noviembre de 2026.