NACIONAL

Solicitó Joe Biden que aprueben la reforma que lo facultaría para cerrar la frontera con México

27 de enero de 2024 · 1 min de lectura



El presidente de Estados Unidos, Joe Biden, solicitó al Congreso que aprueben un proyecto con el objetivo de controlar la migración en la frontera con México, el cual le permitirá cerrar la frontera cuando este colapsada.

Esta medida propuesta por el presidente estadounidense contempla la contratación de mil 300 agentes de patrulla fronteriza, 375 jueces de inmigración, mil 600 funcionarios de asilo y más de 100 máquinas para detectar fentanilo.

“Lo que se ha negociado sería (si se aprueba como ley) el conjunto de reformas más duras y justas para garantizar la seguridad de la frontera que jamás hayamos tenido en nuestro país”, destacó.

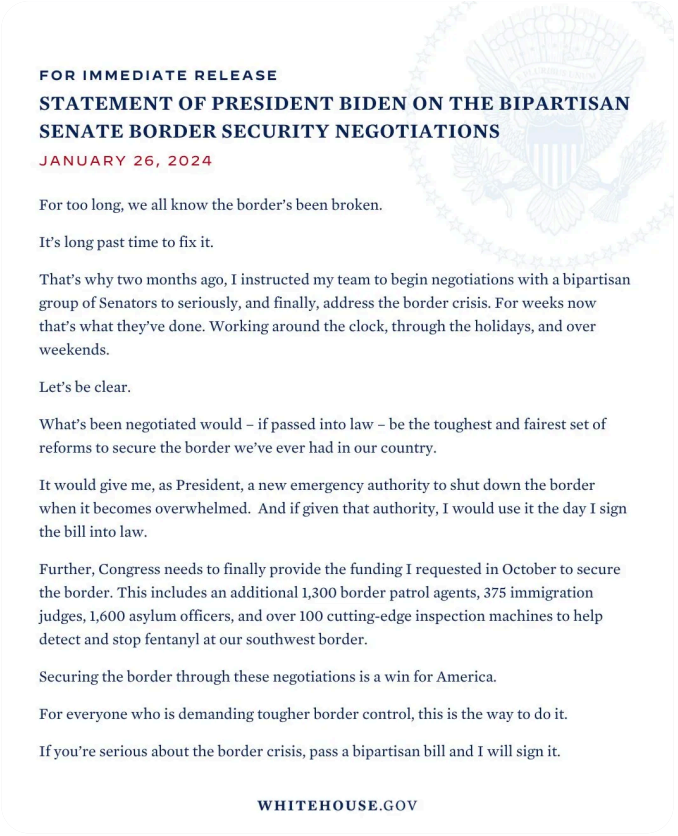

FOR IMMEDIATE RELEASE

STATEMENT OF PRESIDENT BIDEN ON THE BIPARTISAN SENATE BORDER SECURITY NEGOTIATIONS

JANUARY 26, 2024

For too long, we all know the border's been broken.

It's long past time to fix it.

That's why two months ago, I instructed my team to begin negotiations with a bipartisan group of Senators to seriously, and finally, address the border crisis. For weeks now that's what they've done. Working around the clock, through the holidays, and over weekends.

Let's be clear.

What's been negotiated would – if passed into law – be the toughest and fairest set of reforms to secure the border we've ever had in our country.

It would give me, as President, a new emergency authority to shut down the border when it becomes overwhelmed. And if given that authority, I would use it the day I sign the bill into law.

Further, Congress needs to finally provide the funding I requested in October to secure the border. This includes an additional 1,300 border patrol agents, 375 immigration judges, 1,600 asylum officers, and over 100 cutting-edge inspection machines to help detect and stop fentanyl at our southwest border.

Securing the border through these negotiations is a win for America.

For everyone who is demanding tougher border control, this is the way to do it.

If you're serious about the border crisis, pass a bipartisan bill and I will sign it.

WHITEHOUSE.GOV

Cabe destacar que, durante el pasado mes de diciembre, los arrestos e Estados Unidos por cruces ilegales alcanzaron un máximo histórico; 56 mil mexicanos, más de 46 mil venezolanos, seguidos por guatemaltecos, hondureños y colombianos, las cinco nacionalidades con más arrestos.

Publicado en Punto de Referencia. Dirección original: https://puntodereferencia.mx/nacional/solicito-joe-biden-que-aprueben-la-reforma-que-lo-facultaria-para-cerrar-la-frontera-con-mexico
Descargado el 22 de noviembre de 2026.