GENERALES

Supervisa el titular del INM instalaciones de la nueva estancia provisional en Ciudad Juárez

16 de mayo de 2023 · 3 min de lectura



El titular del Instituto Nacional de Migración (INM), Francisco Garduño Yáñez, realizó una gira de trabajo para supervisar las instalaciones de lo que será la nueva estancia provisional, en Ciudad Juárez, Chihuahua, la cual está ubicada en el Puente Internacional Zaragoza-Ysleta.

A través de un comunicado, el INM informó que esta nueva estancia brindará atención y servicio a un máximo de 80 personas migrantes en esta región fronteriza, la cual iniciará operaciones una vez que las autoridades de Protección Civil y representantes de derechos humanos verifiquen las condiciones de seguridad y de estancia digna.



Durante el recorrido por esta sede, Francisco Garduño comentó que la nueva estancia provisional iniciará operaciones una vez que las autoridades de Protección Civil y representantes de derechos humanos verifiquen las condiciones de seguridad.

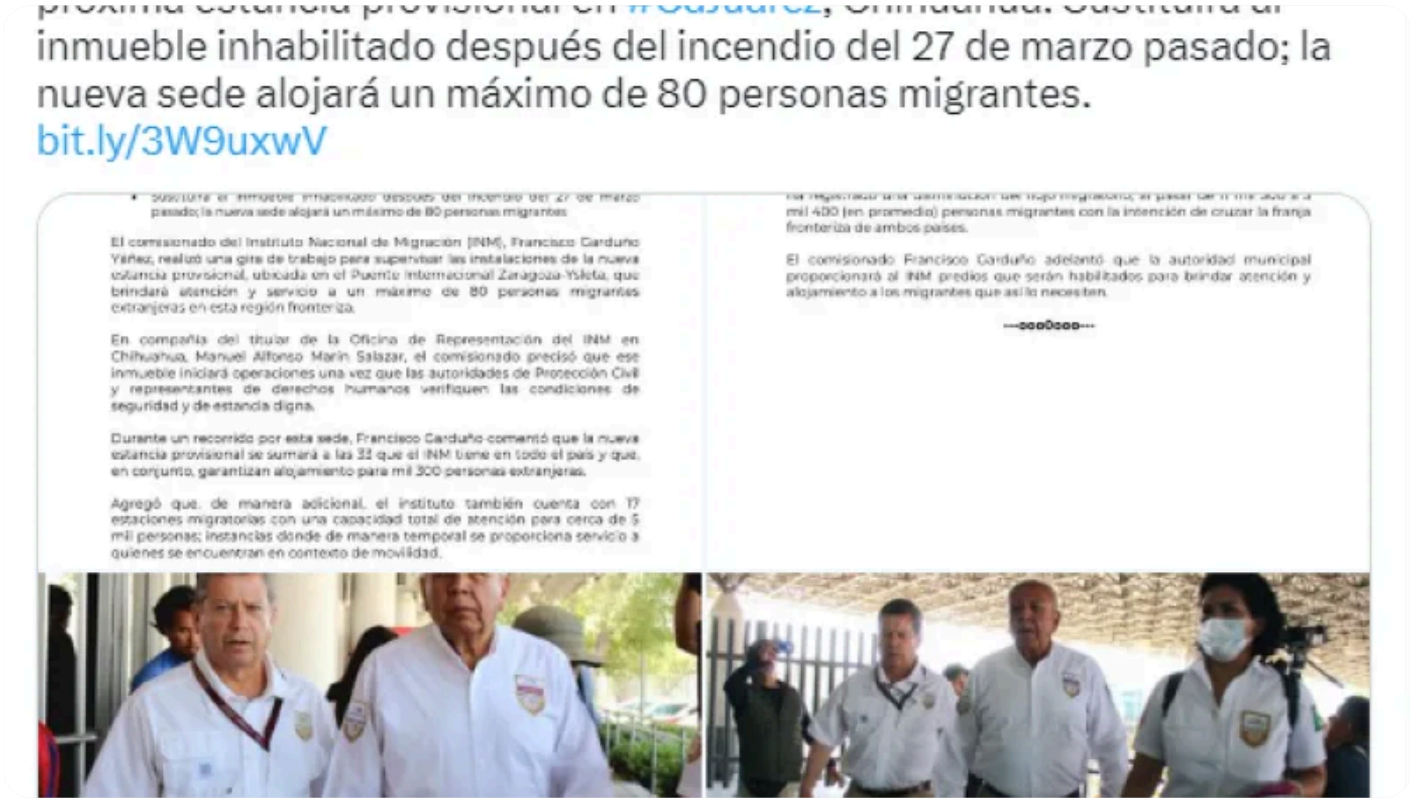

Esta nueva estancia migratoria se sumará a las 33 que el INM ya tiene en todo el país, las cuales, de acuerdo con la Institución, buscan garantizar el alojamiento para mil 300 personas migrantes.

Garduño Yáñez agregó que adicionalmente el INM también cuenta con 17 estaciones migratorias, las cuales tienen una capacidad total de atención para 5 mil personas; asimismo, el organismo señaló que estas instancias proporcionan de manera temporal servicio a quienes se encuentran en contexto de movilidad.



El comunicado destaca que en estas 17 estaciones migratorias los procedimientos administrativos se resuelven en un máximo de 36 horas bajo el principio propersona, cuidando el debido proceso; la unificación familiar y el interés superior de niñas, niños y adolescentes.

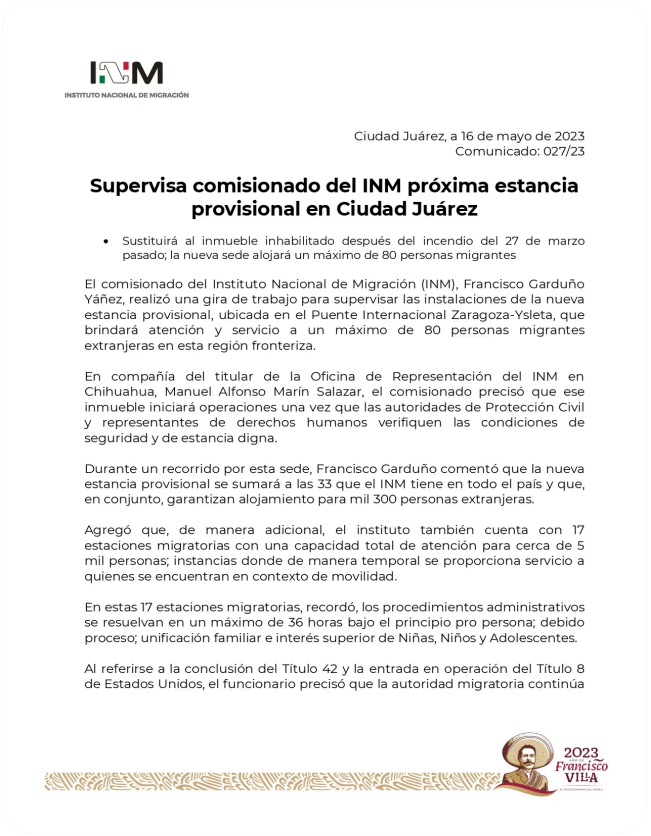

INSTITUTO NACIONAL DE MIGRACIÓN

Ciudad Juárez, a 16 de mayo de 2023
Comunicado: 027/23

Supervisa comisionado del INM próxima estancia provisional en Ciudad Juárez

- Sustituirá al inmueble inhabilitado después del incendio del 27 de marzo pasado; la nueva sede alojará un máximo de 80 personas migrantes

El comisionado del Instituto Nacional de Migración (INM), Francisco Garduño Yáñez, realizó una gira de trabajo para supervisar las instalaciones de la nueva estancia provisional, ubicada en el Puente Internacional Zaragoza-Ysleta, que brindará atención y servicio a un máximo de 80 personas migrantes extranjeras en esta región fronteriza.

En compañía del titular de la Oficina de Representación del INM en Chihuahua, Manuel Alfonso Marín Salazar, el comisionado precisó que ese inmueble iniciará operaciones una vez que las autoridades de Protección Civil y representantes de derechos humanos verifiquen las condiciones de seguridad y de estancia digna.

Durante un recorrido por esta sede, Francisco Garduño comentó que la nueva estancia provisional se sumará a las 33 que el INM tiene en todo el país y que, en conjunto, garantizan alojamiento para mil 300 personas extranjeras.

Agregó que, de manera adicional, el instituto también cuenta con 17 estaciones migratorias con una capacidad total de atención para cerca de 5 mil personas; instancias donde de manera temporal se proporciona servicio a quienes se encuentran en contexto de movilidad.

En estas 17 estaciones migratorias, recordó, los procedimientos administrativos se resuelvan en un máximo de 36 horas bajo el principio pro persona; debido proceso; unificación familiar e interés superior de Niñas, Niños y Adolescentes.

Al referirse a la conclusión del Título 42 y la entrada en operación del Título 8 de Estados Unidos, el funcionario precisó que la autoridad migratoria continúa

2023 Francisco VILLA

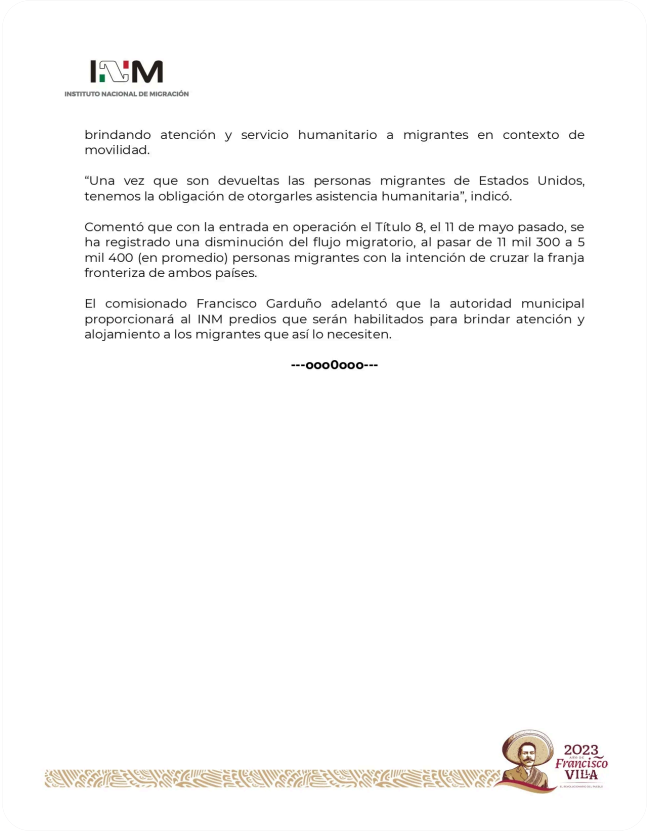

INSTITUTO NACIONAL DE MIGRACIÓN

brindando atención y servicio humanitario a migrantes en contexto de movilidad.

"Una vez que son devueltas las personas migrantes de Estados Unidos, tenemos la obligación de otorgarles asistencia humanitaria", indicó.

Comentó que con la entrada en operación el Título 8, el 11 de mayo pasado, se ha registrado una disminución del flujo migratorio, al pasar de 11 mil 300 a 5 mil 400 (en promedio) personas migrantes con la intención de cruzar la franja fronteriza de ambos países.

El comisionado Francisco Garduño adelantó que la autoridad municipal proporcionará al INM predios que serán habilitados para brindar atención y alojamiento a los migrantes que así lo necesiten.

---oooOooo---

2023 Francisco VILLA

Asimismo, Garduño se refirió a la conclusión del Título 42 y la entrada en operación del Título 8 en Estados Unidos, por lo que precisó que la autoridad migratoria mexicana continúa brindando atención y servicio humanitario a personas migrantes en contexto de movilidad.

El titular del INM explicó que "una vez que son devueltas las personas migrantes de Estados Unidos, tenemos la obligación de otorgarles asistencia humanitaria".

Garduño Yáñez comentó que con la entrada en operación el Título 8, el 11 de mayo pasado, se ha registrado una disminución del flujo migratorio, al pasar de un promedio de 11 mil 300 a 5 mil 400 personas migrantes con la intención de cruzar la franja fronteriza de ambos países.



El comisionado Francisco Garduño adelantó que la autoridad municipal proporcionará al INM predios que serán habilitados para brindar atención y alojamiento a los migrantes que así lo necesiten.

El recorrido de supervisión también contó con la presencia del titular de la Oficina de Representación del INM en Chihuahua, Manuel Alfonso Marín Salazar.

Publicado en Punto de Referencia. Dirección original: https://puntodereferencia.mx/generales/supervisa-el-titular-del-inm-instalaciones-de-la-nueva-estancia-provisional-en-ciudad-juarez
Descargado el 22 de noviembre de 2026.