NACIONAL

Vinculan a proceso a Hernán “N” por asociación delictuosa, extorsión y secuestro agravados

24 de septiembre de 2025 · 1 min de lectura

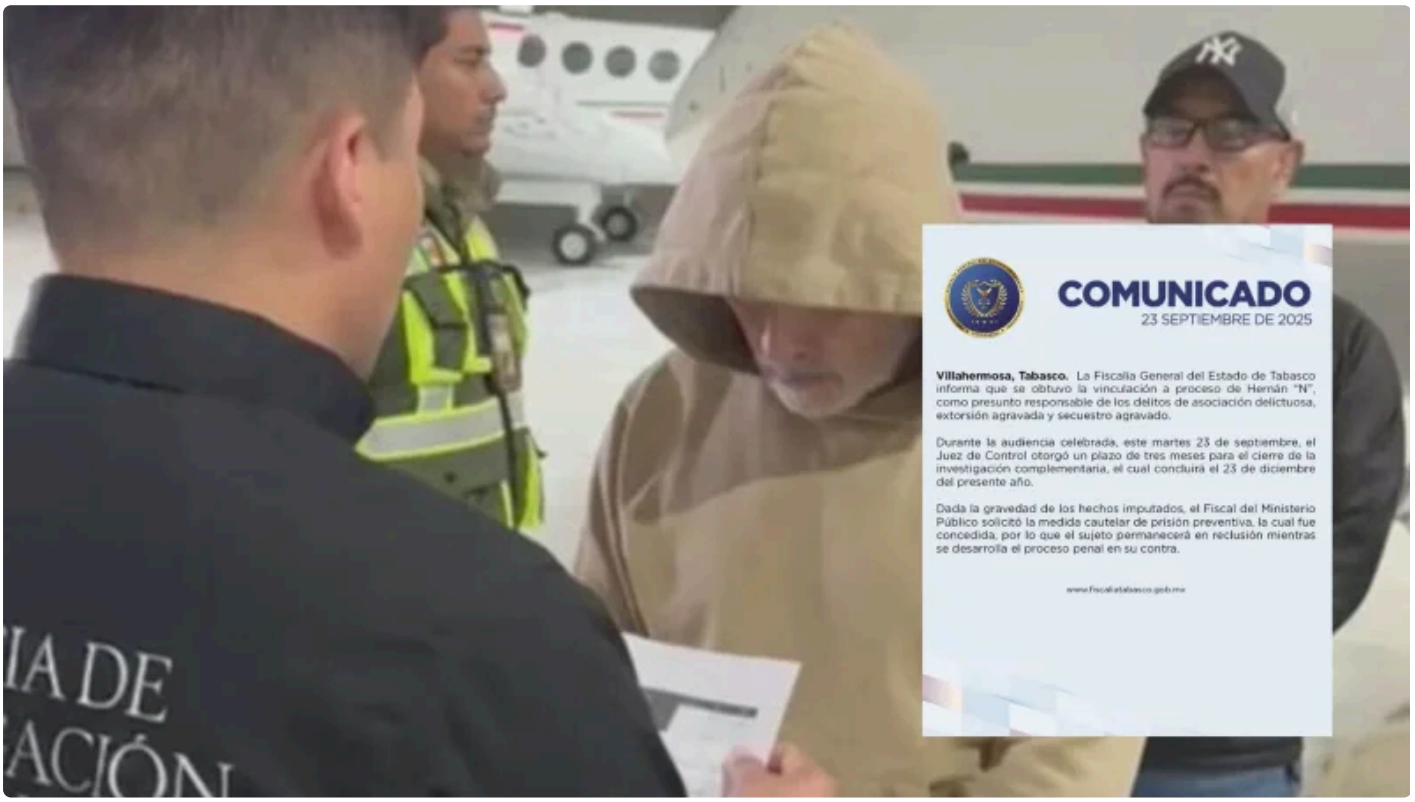

Hernán “N”, exsecretario de Seguridad Pública de Tabasco, fue vinculado a proceso este 23 de septiembre durante la audiencia inicial de imputación en su contra, realizada de manera remota desde los juzgados de Villahermosa. Actualmente permanece recluido en el penal de máxima seguridad de El Altiplano, en el Estado de México.

El Ministerio Público presentó los datos de prueba que sustentan su presunta responsabilidad como líder del grupo criminal *La Barredora*, vinculado al Cártel Jalisco Nueva Generación (CJNG). A nivel local, enfrenta imputaciones por los delitos de extorsión, secuestro agravado y asociación delictuosa.

De ser hallado culpable, el Código Penal de Tabasco contempla una pena de hasta 158 años de prisión. Hernán “N”, conocido como “El Abuelo” o “Comandante H”, fue detenido el 12 de septiembre en una residencia del barrio cerrado Mariano Roque Alonso, en las afueras de Asunción, Paraguay. Permaneció casi cinco días bajo custodia de las autoridades paraguayas antes de ser expulsado y entregado a las autoridades mexicanas.



Publicado en Punto de Referencia. Dirección original: https://puntodereferencia.mx/nacional/vinculan-a-proceso-a-hernan-n-por-asociacion-delictuosa-extorsion-y-secuestro-agravados
Descargado el 22 de noviembre de 2026.