NACIONAL

Vuela Mexicana de Aviación: comprará 20 nuevos aviones y abrirá once nuevas rutas internacionales

7 de junio de 2024 · 3 min de lectura



El general José Gerardo Vega Rivera, director del Grupo Aeroportuario Ferroviario, de servicios Auxiliares y Conexos Olmeca-Maya-Mexica, informó que Mexicana de Aviación firmó un convenio para adquirir 20 nuevos aviones y que abrirá próximamente once nuevas rutas internacionales.

Vega Rivera informó que el 7 de mayo de 2024, Mexicana de Aviación firmó un convenio con la empresa EMBRAER, para la adquisición de 20 aviones por un total de 750 millones de dólares. De estos, cinco aviones modelo E195 se entregarán en 2025, siete aviones modelo E190 se entregarán en 2026 y en 2027 se entregarán tres aviones modelo E190 y 5 aviones modelo E195. Con la adquisición de estos 20 aviones, Mexicana de Aviación podrá transportar a más de 3 millones de pasajeros al año.





Estos aviones incorporan tecnología de última generación, con motores que alcanzan una velocidad de 963 kilómetros por hora y con un alcance de 4 mil 615 kilómetros que ahorran 30% de combustible y 35% en mantenimiento, cuentan con un diseño aerodinámico, materiales ligeros y reducción de costos operativos.

Desde que Mexicana de Aviación reinició sus operaciones el 26 de diciembre de 2023 empezó con 14 destinos nacionales, mientras que el 5 de febrero de 2024 aumentó sus destinos a 18, próximamente se abrirán once nuevas rutas a destinos internacionales, destacando Chicago y Nueva York en Estados Unidos, La Habana, Cuba, y Bogotá, Colombia. Además, la aerolínea del Estado Mexicano tendrá bases secundarias en Tijuana y Tulum, para alcanzar próximamente destinos internacionales como Montreal, Ottawa y Vancouver, Canadá, Portland, Estados Unidos, Punta Cana, República Dominicana, Caracas, Venezuela, y Lima, Perú.

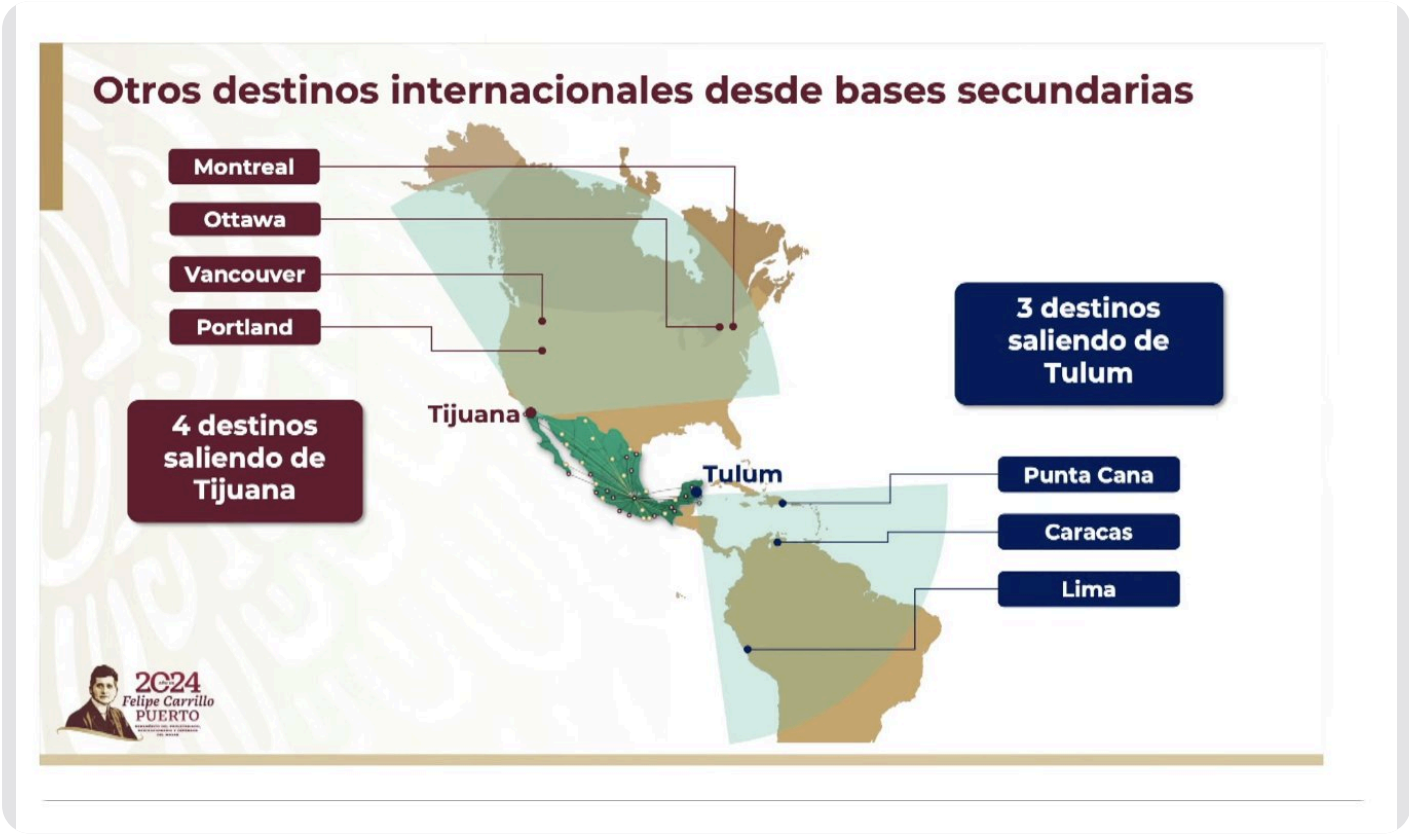

Desde su apertura el 26 de diciembre de 2023, Mexicana de Aviación ha transportado a 140 mil 762 pasajeros, diariamente en promedio se transportan mil 25 pasajeros, y las rutas con mayor demanda son Tulum, Tijuana, Mérida, Ixtepec y Ciudad Victoria.



Vega Rivera detalló que Mexicana de Aviación ofrece tarifas acordes a las necesidades de los pasajeros, siendo su precio promedio por boleto de 860 pesos, mientras que el precio promedio de otras aerolíneas es de 1,100.00 pesos.

En total, los 140 mil 762 pasajeros transportados por Mexicana de Aviación representan 121 millones 055 mil 320 pesos de costo para los pasajeros. Si esos mismos viajeros hubieran viajado en otras aerolíneas el costo hubiera representado la cantidad de 154 millones 838 mil 200 pesos, por lo que el total de viajeros de Mexicana ahorraron 33 millones 800 mil pesos.

Publicado en Punto de Referencia. Dirección original: https://puntodereferencia.mx/nacional/vuela-mexicana-de-aviacion-comprara-20-nuevos-aviones-y-abrira-once-nuevas-rutas-internacionales
Descargado el 22 de noviembre de 2026.